



REGIONE DEL VENETO

Minacce e opportunità
per il paesaggio
agrario.

Paesaggio agrario e
politica agricola
comunitaria.

Verona, 27 maggio 2016

dott. Riccardo De Gobbi



3° Corso regionale di formazione sul paesaggio



Fondo europeo agricolo per lo sviluppo rurale: l'Europa investe nelle zone rurali

Le fasi del periodo di riforma

- **1993-1999** **Riforma Mac Sharry**
- **2000-2004** **Agenda 2000**
- **2005-2009** **Riforma Fischler**
- **2009-2013** **Health check**
- **2014-2020** **Europa 2020?**

3° Corso regionale di formazione sul paesaggio



Fondo europeo agricolo per lo sviluppo rurale: l'Europa investe nelle zone rurali

Mantenimento dei prati esistenti



3° Corso regionale di formazione sul paesaggio

Conversione dei seminativi in prato



3° Corso regionale di formazione sul paesaggio

Formazione di siepi campestri



3° Corso regionale di formazione sul paesaggio

Formazione di boschi di pianura



3° Corso regionale di formazione sul paesaggio

Rimodellamento delle rive di corsi d'acqua



3° Corso regionale di formazione sul paesaggio

Formazione di prati umidi



3° Corso regionale di formazione sul paesaggio

Formazione di zone umide



3° Corso regionale di formazione sul paesaggio



I progetti integrati d' area



Descrizione - Un insieme di misure/azioni strettamente coerenti e collegate fra di loro attivate secondo un disegno unico e coordinato attuato da un gruppo più o meno ampio di soggetti, mirato alla soluzione di una specifica problematica/criticità o al rafforzamento di una effettiva opportunità di sviluppo.

3° Corso regionale di formazione sul paesaggio



Esempio di PIA

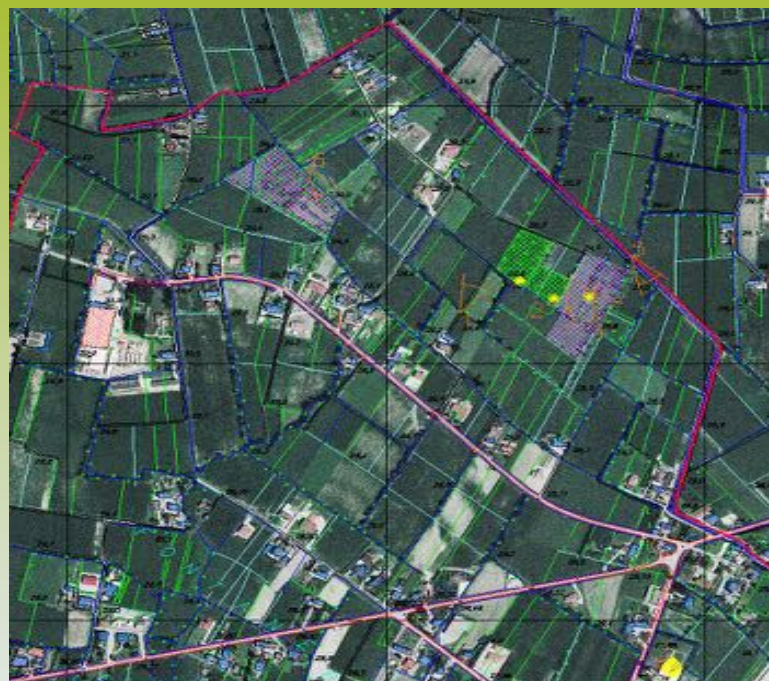

3° Corso regionale di formazione sul paesaggio



I progetti integrati d'area

OBIETTIVI PRIORITARI DEI PIA

- Risorse idriche (obiettivo PSR 2.1).
- Risorsa suolo (obiettivo PSR 2.2).
- Aree agricole e forestali ad elevato valore naturalistico (obiettivo PSR 2.6).
- Cambiamento climatico (obiettivo PSR 2.7).
- Aree montane (obiettivo PSR 2.4).

LIVELLO ED ENTITÀ DELL' AIUTO

- L'importo massimo di spesa elegibile nell'ambito del quinquennio per ogni PIA: euro 2.000.000.
- L'importo massimo di spesa elegibile nell'ambito del quinquennio per ogni Provincia: euro 10.000.000.
- In tali importi non rientrano gli aiuti derivanti dall'applicazione delle misure 214/a e 214/e.

3° Corso regionale di formazione sul paesaggio

PSR 2007/2013

Risultato Raggiunto Totale Agricoltura

Misure/Sottomisure	Ettari
211 Indennità a favore degli agricoltori delle zone montane	25.310
214 Pagamenti agro ambientali	109.988
214/a Corridoi ecologici, fasce tampone, siepi ⁽¹⁾ e boschetti	3.774
214/b Miglioramento qualità dei suoli	4.673
214/c Agricoltura Biologica	6.987
214/d Tutela habitat seminaturali e biodiversità	535
214/e Prati stabili, prat-pascoli e pascoli	63.737
214/g Miglioramento risorsa idrica	826
214/i Gestione agrocompatibile delle superfici agricole	29.458
216 Investimenti non produttivi	170

⁽¹⁾ Per una lunghezza di 4.993 Km

Fonte: Elaborazione dei dati forniti dal Sistema regionale di monitoraggio al 31.12.2013

3° Corso regionale di formazione sul paesaggio

Risultato Raggiunto Totale Forestazione

Misure/Sottomisure	Ettari	
221	Primo imboscamento di terreni agricoli	3.492
222	Primo impianto di sistemi agroforestali su terreni agricoli	24
223	Imboscamento di terreni non agricoli	318
225	Pagamenti silvoambientali	646
226	Ricostituzione potenziale forestale e interventi preventivi	1.514
227	Investimenti forestali non produttivi	3.572

Fonte: Elaborazione dei dati forniti dal Sistema regionale di monitoraggio al 31.12.2013

3° Corso regionale di formazione sul paesaggio

Effetti su settore agricolo e sul paesaggio dell'intensificazione produttiva

Intensificazione di processi e attività	Effetti sull'agricoltura	Effetti su ambiente e paesaggio
Specializzazione e concentrazione	↑ superficie coltivata, distruzione della vegetazione di copertura. Intensificazione di allevamenti e coltivazioni	↓ siepi e terreno unificato, < portata dei corsi di acqua e ↓ degli stagni, < diversità del paesaggio, riduzione della biodiversità, degradazione del suolo nelle zone non adatte alla coltivazione. Costruzione di silos e altri manufatti. ↑ dimensione dei campi, cambiamenti dei caratteri tradizionali del paesaggio.
Fertilizzazione	> impiego di concimi chimici e di liquami	Potenziale perdita degli habitat poveri di nutrienti. Contaminazione della flora e della fauna con agenti microbici o chimici.
Trattamenti fitosanitari	> impiego di insetticidi, fungicidi, erbicidi.	Avvelenamento di organismi utili, perdita dell'habitat e di risorse alimentari per specie non dannose, insorgenza di resistenza in organismi dannosi.
Irrigazione e captazione delle Acque		Salinità del suolo, alcalinità, perdita di alcune specie viventi, desertificazione, squilibri in ecosistemi fluviali.
Meccanizzazione	Lavorazione del terreno. Impiego di mezzi di grandi dimensioni.	Erosione del terreno agrario, danneggiamento di specie vegetali e animali. Compattazione ed erosione del terreno, ↑ dimensione dei campi coltivati.



FEASR



REGIONE DEL VENETO



PSR Veneto 2014-2020

Fondo europeo agricolo per lo sviluppo rurale: l'Europa investe nelle zone rurali

Strumenti di controllo delle esternalità legate all'attività produttiva agricola

Strumenti normativi

regole di comportamento (standard di emissione, di qualità, di processo e di prodotto)

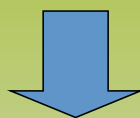

- Pericolosità dei prodotti chimici;
- qualità delle acque;
- abolizione/sospensione di prodotti pericolosi;
- emissione dei reflui zootecnici;
- standard qualitativi dei prodotti destinati al consumo;
- uso del suolo, del paesaggio e delle risorse idrogeologiche;
- tecniche produttive.

Strumenti economico-finanziari

erogazione di contributi (o imposizione di tasse) per favorire (disincentivare) l'adozione di processi produttivi a basso (alto) impatto ambientale

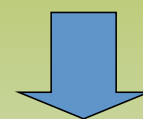

- Set-aside;
- cambiamenti nel tipo di colture praticate;
- adozione di processi produttivi a basso impatto ambientale;
- conservazione del paesaggio.

Condizionalità

SETTORE	TEMI PRINCIPALI	CGO/BCAA	DESCRIZIONE
Ambiente, cambiamenti climatici e buone condizioni agronomiche del terreno	Acque	CGO 1	Protezione dall'inquinamento di nitrati provenienti da fonti agricole
		BCAA 1	Introduzione di fasce tampone lungo i corsi d'acqua
		BCAA 2	Rispetto delle procedure di autorizzazione d'uso per fini irrigui
	Suolo e stoccaggio di carbonio	BCAA 3	Protezione dall'inquinamento dovuto a sostanze pericolose
		BCAA 4	Copertura minima del suolo
		BCAA 5	Gestione minima delle terre per limitare l'erosione
		BCAA 6	Mantenimento di livelli minimi di sostanza organica
	Biodiversità	CGO 2	Direttiva Uccelli
		CGO 3	Direttiva Habitat
	Livello minimo di mantenimento dei paesaggi	BCAA 7	Mantenimento degli elementi caratteristici del paesaggio
Sanità pubblica, salute degli animali e delle piante	Sicurezza alimentare	CGO 4	Principi e requisiti generali sulla sicurezza alimentare
		CGO 5	Divieto d'uso di sostanze ormoniche
	Identificazione e registrazione degli animali	CGO 6	Identificazione e registrazione dei suini
		CGO 7	Identificazione e registrazione dei bovini
		CGO 8	Identificazione e registrazione dei ovini
	Malattie degli animali	CGO 9	Prevenzione ed eradicazione EST
Prodotti fitosanitari	CGO 10	Immissione in commercio e uso dei PF	
Benessere degli animali	Benessere degli animali	CGO 11	Norme minime per la protezione dei vitelli
		CGO 12	Norme minime per la protezione dei suini
		CGO 13	Protezione degli animali negli allevamenti

3° Corso regionale di formazione sul paesaggio

Sviluppo Rurale 2020

Dalle Priorità alle Strategie

REGOLAMENTO SVILUPPO RURALE COM(2011) 627/3	
PRIORITA'	FOCUS AREA
1	Promuovere il trasferimento di conoscenze e l' innovazione nel settore agricolo e forestale e nelle zone rurali, con particolare riguardo ai seguenti aspetti: 1.a Stimolare l' innovazione e la base di conoscenze nelle zone rurali 1.b Rinsaldare i nessi tra agricoltura e silvicoltura , da un lato, e ricerca e innovazione , dall'altro 1.c Incoraggiare l' apprendimento lungo tutto l'arco della vita e la formazione professionale nel settore agricolo e forestale
2	Potenziare la competitività dell'agricoltura in tutte le sue forme e la redditività delle aziende agricole, con particolare riguardo ai seguenti aspetti: 2.a Incoraggiare la ristrutturazione delle aziende agricole con problemi strutturali considerevoli, in particolare di quelle che detengono una quota di mercato esigua, delle aziende orientate al mercato in particolari settori e delle aziende che richiedono una diversificazione dell'attività 2.b Favorire il ricambio generazionale nel settore agricolo
3	Promuovere l' organizzazione della filiera agroalimentare e la gestione dei rischi nel settore agricolo, con particolare riguardo ai seguenti aspetti: 3.a Migliore integrazione dei produttori primari nella filiera agroalimentare attraverso i regimi di qualità, la promozione dei prodotti nei mercati locali, le filiere corte, le associazioni di produttori e le organizzazioni interprofessionali 3.b Sostegno alla gestione dei rischi aziendali
4	Preservare, ripristinare e valorizzare gli ecosistemi dipendenti dall'agricoltura e dalle foreste, con particolare riguardo ai seguenti aspetti: 4.a Salvaguardia e ripristino della biodiversità , tra l'altro nelle zone Natura 2000 e nelle zone agricole di alto pregio naturale, nonché dell' assetto paesaggistico dell'Europa 4.b Migliore gestione delle risorse idriche 4.c Migliore gestione del suolo
5	Incoraggiare l' uso efficiente delle risorse e il passaggio a un' economia a basse emissioni di carbonio e resiliente al clima nel settore agroalimentare e forestale, con particolare riguardo ai seguenti aspetti: 5.a Rendere più efficiente l' uso dell'acqua nell'agricoltura 5.b Rendere più efficiente l' uso dell'energia nell'agricoltura e nell'industria alimentare 5.c Favorire l'approvvigionamento e l'utilizzo di fonti di energia rinnovabili , sottoprodotto materiali di scarto, residui e altre materie grezze non alimentari ai fini della bioeconomia 5.d Ridurre le emissioni di metano e di protossido di azoto a carico dell'agricoltura 5.e Promuovere il sequestro del carbonio nel settore agricolo e forestale
6	Adoperarsi per l' inclusione sociale , la riduzione della povertà e lo sviluppo economico nelle zone rurali , con particolare riguardo ai seguenti aspetti: 6.a Favorire la diversificazione , la creazione di nuove piccole imprese e l' occupazione 6.b Stimolare lo sviluppo locale nelle zone rurali 6.c Promuovere l' accessibilità , l'uso e la qualità delle tecnologie dell'informazione e della comunicazione (TIC) nelle zone rurali

ANALISI

FABBISOGNI

PRIORITA'

RISULTATI ATTESI

AZIONI

3° Corso regionale di formazione sul paesaggio

Novità per la PAC

Pagamento di base disaccoppiato omogeneo per ciascuno Stato membro, eventualmente differenziato per aree e basato su titoli disaccoppiati;

Pagamento (*greening*) per tre impegni aggiuntivi a favore dell'ambiente e del clima (1. obbligo di diversificazione dei seminativi, 2. obbligo di non conversione foraggere, 3. mantenimento di "aree a focus ecologico" per almeno il 7% della superficie aziendale: set-aside, elementi paesaggistici, fasce tampone etc.

Pagamento per le aree con svantaggi naturali definite dagli Stati membri (sino al 5% del plafond)

Pagamento aggiuntivo per i giovani agricoltori al di sotto dei 40 anni (sino al 2% del plafond)

• Pagamento "accoppiato" a particolari regioni/prodotti (sino al 5-10% ed oltre del plafond).

3° Corso regionale di formazione sul paesaggio

Greening

Per il rispetto di alcune pratiche agricole a vantaggio del clima e dell'ambiente, oltre al pagamento di base, ogni azienda riceverà un pagamento per ettaro.

Sono previste 3 misure:

- mantenimento del pascolo permanente
- diversificazione delle colture (sulle superfici a seminativo bisogna coltivare almeno 3 colture (max 70% della superficie ciascuna, mentre la terza deve interessare almeno il 5% dei seminativi),
- mantenimento di un'area di interesse ecologico pari su almeno il 7% dei terreni agricoli (esclusi i prati permanenti).

3° Corso regionale di formazione sul paesaggio

Sviluppo Rurale: Priorità

1. Promuovere il trasferimento di conoscenze e l'innovazione nel settore agricolo e forestale
2. Potenziare la competitività dell'agricoltura e la redditività delle aziende agricole
3. Promuovere l'organizzazione di filiere agroalimentari e la gestione dei rischi nel settore agricolo
4. Preservare, ripristinare e valorizzare gli ecosistemi dipendenti dall'agricoltura e dalle foreste
5. Incentivare l'uso efficiente delle risorse e il passaggio a un'economia a basse emissioni di carbonio
6. Adoperarsi per l'inclusione sociale, la riduzione della povertà e lo sviluppo economico nelle zone rurali

3° Corso regionale di formazione sul paesaggio



REGIONE DEL VENETO



La nuova architettura del greening della pac

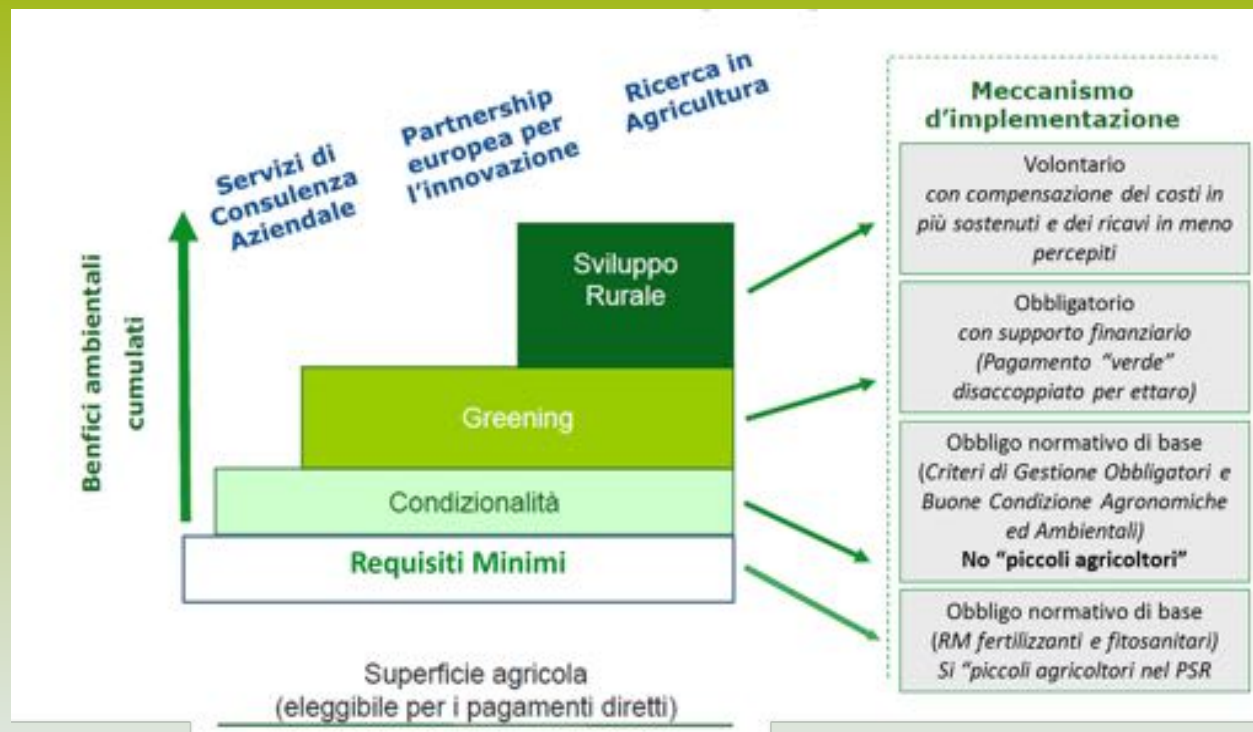

3° Corso regionale di formazione sul paesaggio

INTEGRAZIONE TRA AGRICOLTURA E ACQUE Produzione di sistemi di depurazione fine delle acque



3° Corso regionale di formazione sul paesaggio

INTEGRAZIONE TRA AGRICOLTURA E PARCHI E RISERVE NATURALI Produzione di habitat



3° Corso regionale di formazione sul paesaggio

INTEGRAZIONE TRA AGRICOLTURA E DIFESA IDROGEOLOGICA Produzione di sistemi per la regolazione idrica e la stabilizzazione idrogeologica



3° Corso regionale di formazione sul paesaggio

INTEGRAZIONE TRA AGRICOLTURA E TRASPORTI

Produzione di servizi di mitigazione visiva delle infrastrutture



3° Corso regionale di formazione sul paesaggio

INTEGRAZIONE TRA AGRICOLTURA E URBANISTICA

Produzione di paesaggio di frangia urbana



3° Corso regionale di formazione sul paesaggio

INTEGRAZIONE TRA AGRICOLTURA E TURISMO Produzione di servizi per il turismo rurale ed il tempo libero



3° Corso regionale di formazione sul paesaggio

INTEGRAZIONE TRA AGRICOLTURA E TERRITORIO Produzione e mantenimento del paesaggio



3° Corso regionale di formazione sul paesaggio

10. Pagamenti agro-climatici-ambientali



La misura si propone di sviluppare le linee di intervento ed i correlati impegni agro-climatico-ambientali, in grado di rispondere ai fabbisogni ambientali emersi nella fase di analisi e nel rispetto dei principali obiettivi enunciati dalla Strategia "Europa 2020".



Risorse

166.280.148
euro

10.1.1 Tecniche agronomiche a ridotto impatto ambientale

10.1.5 Miglioramento della qualità dei suoli agricoli e riduzione delle emissioni climalteranti



10.1.2 Ottimizzazione ambientale delle tecniche agronomiche ed irrigue

10.1.6 Tutela ed incremento degli habitat seminaturali

10.1.3 Gestione attiva di infrastrutture verdi

10.1.7 Biodiversità – Allevatori e coltivatori custodi

interventi

10.1.4 Gestione sostenibile di prati, prati seminaturali, pascoli e prati-pascoli

10.2.1 Interventi di conservazione e uso sostenibile delle risorse genetiche in agricoltura

3° Corso regionale di formazione sul paesaggio

Sviluppo Rurale 2020 – art. 28



Linea di Intervento 10.1.1:
Tecniche agronomiche a ridotto impatto ambientale

3° Corso regionale di formazione sul paesaggio



Fondo europeo agricolo per lo sviluppo rurale: l'Europa investe nelle zone rurali

Sviluppo Rurale 2020 – art. 28



**Linea di Intervento 10.1.1:
Tecniche agronomiche a ridotto
impatto ambientale**

3° Corso regionale di formazione sul paesaggio



Fondo europeo agricolo per lo sviluppo rurale: l'Europa investe nelle zone rurali

Sviluppo Rurale 2020 – art. 28

**PSR 2007-2013 - Misura 214i
GESTIONE AGROCOMPATIBILE
DELLE SUPERFICI AGRICOLE**

Azione 1
«Adozione di tecniche
di agricoltura conservativa»

Azione 2
«Copertura continuativa
del suolo»

**Linea di Intervento 10.1.2:
Ottimizzazione delle tecniche agronomiche e irrigue**

3° Corso regionale di formazione sul paesaggio

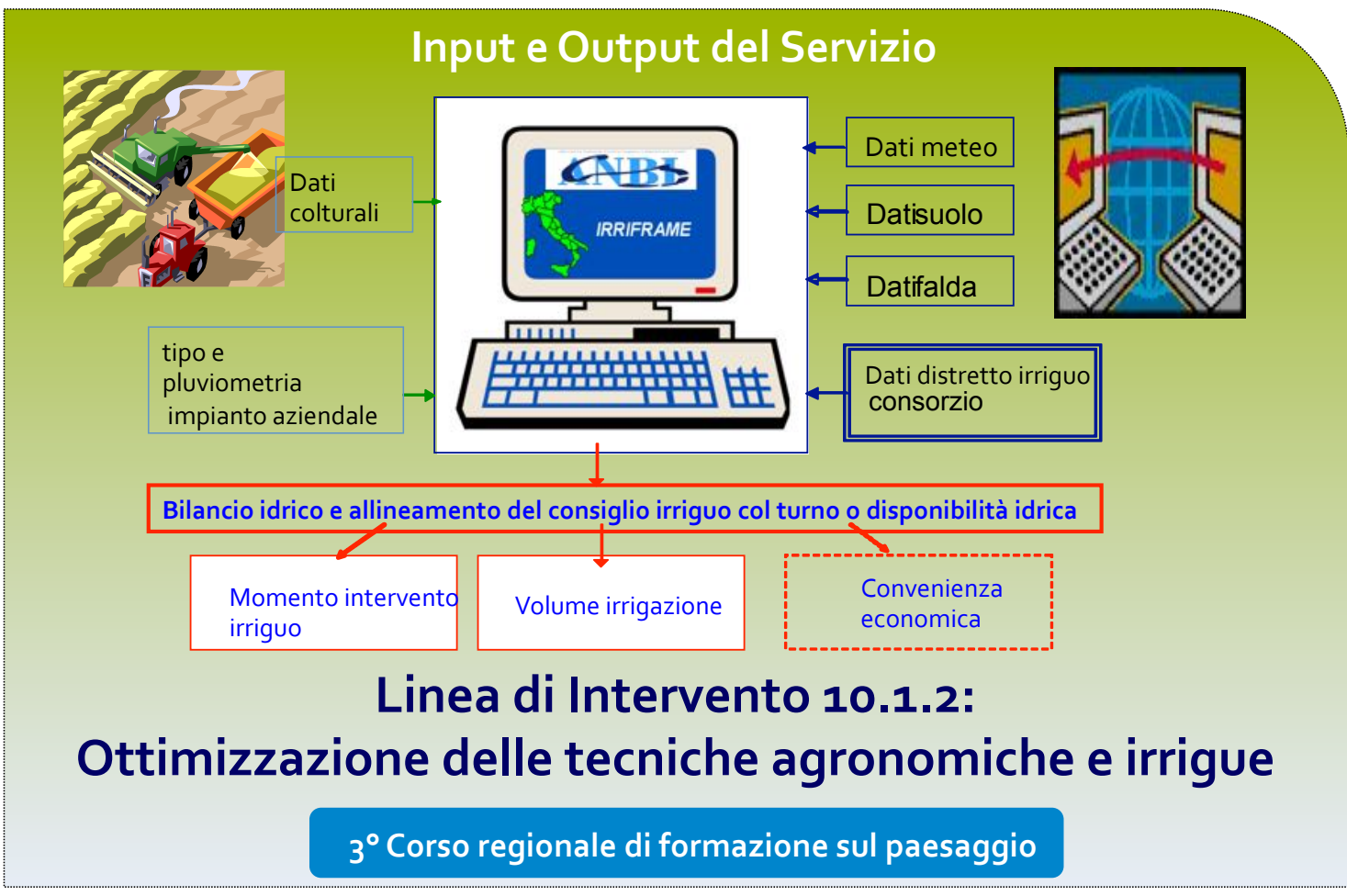



Fondo europeo agricolo per lo sviluppo rurale: l'Europa investe nelle zone rurali

Sviluppo Rurale 2020 – art. 28



**Linea di Intervento 10.1.2:
Ottimizzazione delle tecniche
agronomiche e irrigue**

3° Corso regionale di formazione sul paesaggio



Fondo europeo agricolo per lo sviluppo rurale: l'Europa investe nelle zone rurali

Sviluppo Rurale 2020 – art. 28



**Linea di Intervento 10.1.3:
Gestione attiva infrastrutture verdi**

3° Corso regionale di formazione sul paesaggio



Fondo europeo agricolo per lo sviluppo rurale: l'Europa investe nelle zone rurali

Sviluppo Rurale 2020 – art. 28



**Linea di Intervento 10.1.3:
Gestione attiva infrastrutture verdi**

3° Corso regionale di formazione sul paesaggio



Fondo europeo agricolo per lo sviluppo rurale: l'Europa investe nelle zone rurali

Sviluppo Rurale 2020 – art. 28



**Linea di Intervento 10.1.3:
Gestione attiva infrastrutture verdi**

3° Corso regionale di formazione sul paesaggio



Fondo europeo agricolo per lo sviluppo rurale: l'Europa investe nelle zone rurali

Sviluppo Rurale 2020 – art. 28



Linea di Intervento 10.1.3: Gestione attiva infrastrutture verdi

3° Corso regionale di formazione sul paesaggio



Fondo europeo agricolo per lo sviluppo rurale: l'Europa investe nelle zone rurali

Sviluppo Rurale 2020 – art. 28

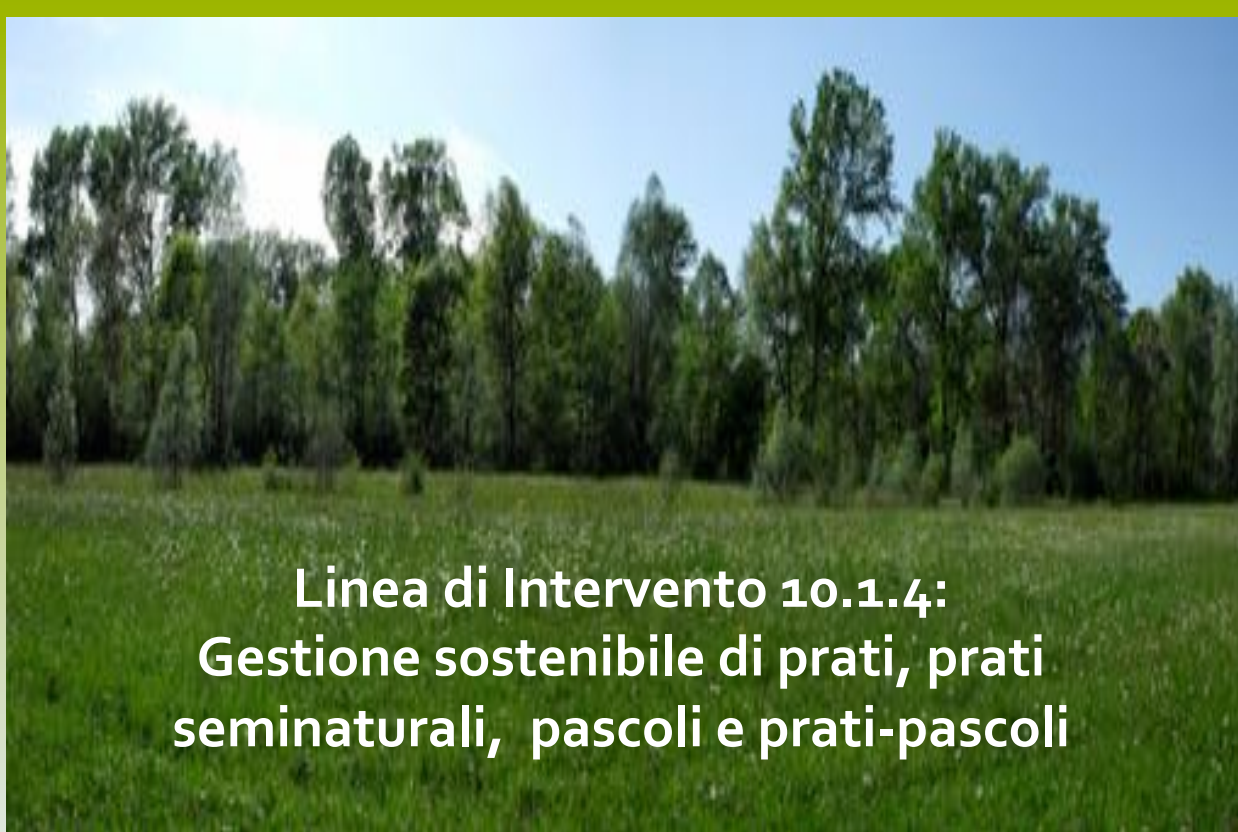

Linea di Intervento 10.1.4: Gestione sostenibile di prati, prati seminaturali, pascoli e prati-pascoli

3° Corso regionale di formazione sul paesaggio



Fondo europeo agricolo per lo sviluppo rurale: l'Europa investe nelle zone rurali

Sviluppo Rurale 2020 – art. 28



**Linea di Intervento 10.1.4:
Gestione sostenibile di prati, prati
seminaturali, pascoli e prati-pascoli**

3° Corso regionale di formazione sul paesaggio



Fondo europeo agricolo per lo sviluppo rurale: l'Europa investe nelle zone rurali

Sviluppo Rurale 2020 – art. 28



**Linea di Intervento 10.1.4:
Gestione sostenibile di prati, prati
seminaturali, pascoli e prati-pascoli**

3° Corso regionale di formazione sul paesaggio



Fondo europeo agricolo per lo sviluppo rurale: l'Europa investe nelle zone rurali

Sviluppo Rurale 2020 – art. 28



Linea di Intervento 10.1.5: Miglioramento della qualità dei suoli agricoli e riduzione delle emissioni climalteranti

3° Corso regionale di formazione sul paesaggio



Fondo europeo agricolo per lo sviluppo rurale: l'Europa investe nelle zone rurali

Sviluppo Rurale 2020 – art. 28



Linea di Intervento 10.1.5: Miglioramento della qualità dei suoli agricoli e riduzione delle emissioni climalteranti

3° Corso regionale di formazione sul paesaggio



Fondo europeo agricolo per lo sviluppo rurale: l'Europa investe nelle zone rurali

Sviluppo Rurale 2020 – art. 28



**Linea di Intervento 10.1.5:
Miglioramento della qualità dei suoli agricoli
e riduzione delle emissioni climalteranti**

3° Corso regionale di formazione sul paesaggio



Fondo europeo agricolo per lo sviluppo rurale: l'Europa investe nelle zone rurali

Sviluppo Rurale 2020 – art. 28



**Linea di Intervento 10.1.6:
Tutela ed incremento
degli habitat seminaturali**

3° Corso regionale di formazione sul paesaggio



Fondo europeo agricolo per lo sviluppo rurale: l'Europa investe nelle zone rurali

Sviluppo Rurale 2020 – art. 28



**Linea di Intervento 10.1.6:
Tutela ed incremento degli habitat
seminaturali**

3° Corso regionale di formazione sul paesaggio



Fondo europeo agricolo per lo sviluppo rurale: l'Europa investe nelle zone rurali

Sviluppo Rurale 2020 – art. 28



**Linea di Intervento 10.1.7:
Allevatori e Coltivatori Custodi**

3° Corso regionale di formazione sul paesaggio



Fondo europeo agricolo per lo sviluppo rurale: l'Europa investe nelle zone rurali

Sviluppo Rurale 2020 – art. 28



Linea di Intervento 10.1.7: Allevatori e Coltivatori Custodi

3° Corso regionale di formazione sul paesaggio



Fondo europeo agricolo per lo sviluppo rurale: l'Europa investe nelle zone rurali

Sviluppo Rurale 2020 – art. 28



Linea di Intervento 10.2.1: Interventi di conservazione e uso sostenibile delle risorse genetiche in agricoltura

3° Corso regionale di formazione sul paesaggio

11. Agricoltura biologica



Uno degli elementi fondamentali che caratterizzano l'agricoltura biologica è l'utilizzo prevalente di risorse rinnovabili nell'ambito di sistemi agricoli organizzati a livello locale. In linea generale, i metodi di agricoltura biologica prevedono rotazioni culturali, impiego di specie e varietà resistenti e metodi di lotta biologica, riutilizzo di sottoprodotti di origine animale o vegetale, divieti di uso di sostanze di sintesi (fertilizzanti, fitosanitari, antibiotici) e di OGM. La produzione biologica vegetale tende a mantenere e a potenziare la fertilità del suolo nonché a prevenirne l'erosione. In questa logica,



Risorse
21.799.629,00
 euro



2
interventi

11.1.1 Pagamenti per la conversione all'agricoltura biologica

11.2.1 Pagamenti per il mantenimento dell'agricoltura biologica

3° Corso regionale di formazione sul paesaggio

Sviluppo Rurale 2020 – art. 29



Linea di Intervento 11.1.1:
Pagamenti per la conversione
all'agricoltura biologica

3° Corso regionale di formazione sul paesaggio

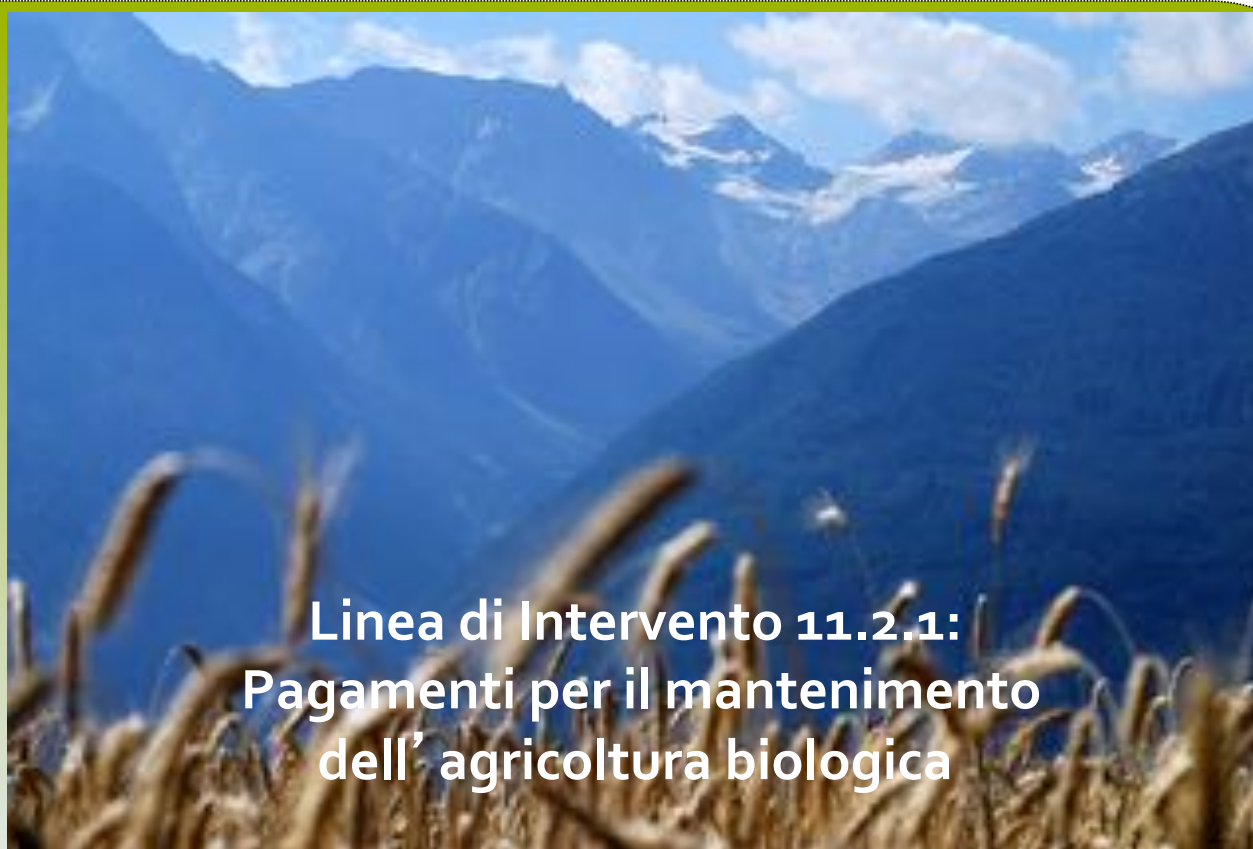

**Linea di Intervento 11.2.1:
Pagamenti per il mantenimento
dell'agricoltura biologica**

3° Corso regionale di formazione sul paesaggio

4. Investimenti in immobilizzazioni materiali



Interventi volti al miglioramento delle prestazioni e della sostenibilità globali dell'azienda agricola, che riguardano la trasformazione, la commercializzazione e/o lo sviluppo dei prodotti agricoli. Sono compresi anche gli investimenti non produttivi connessi all'adempimento degli obiettivi agro-climatico-ambientali perseguiti dalle norme comunitarie, nazionali e regionali. Gli interventi riguardano anche l'infrastruttura necessaria allo sviluppo, l'ammodernamento o all'adeguamento dell'agricoltura e della silvicoltura.



Risorse

446.892.393

euro

Interventi Agroambientali



4.4.1 Recupero naturalistico-ambientale e riqualificazione paesaggistica di spazi aperti montani e collinari abbandonati e degradati

4.4.2 Introduzione di infrastrutture verdi

4.4.3 Strutture funzionali all'incremento e valorizzazione della biodiversità naturalistica

3° Corso regionale di formazione sul paesaggio



Fondo europeo agricolo per lo sviluppo rurale: l'Europa investe nelle zone rurali

Sviluppo Rurale 2020 – art. 17 d)



**Linea di Intervento 4.4.1:
Recupero naturalistico-ambientale e
riqualificazione paesaggistica**

3° Corso regionale di formazione sul paesaggio



Fondo europeo agricolo per lo sviluppo rurale: l'Europa investe nelle zone rurali

Sviluppo Rurale 2020 – art. 17 d)



**Linea di Intervento 4.4.1:
Recupero naturalistico-ambientale e
riqualificazione paesaggistica**

3° Corso regionale di formazione sul paesaggio

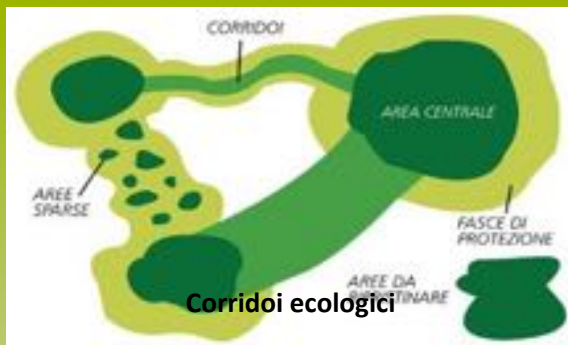

Linea di Intervento 4.4.2: Introduzione di infrastrutture verdi

3° Corso regionale di formazione sul paesaggio



Linea di Intervento 4.4.2: Introduzione di infrastrutture verdi

3° Corso regionale di formazione sul paesaggio

Introduzione di infrastrutture verdi



Linea di Intervento 4.4.2: Introduzione di infrastrutture verdi

3° Corso regionale di formazione sul paesaggio

Strutture funzionali all'osservazione della fauna selvatica



Linea di Intervento 4.4.3: Strutture funzionali all'incremento e valorizzazione della biodiversità naturalistica

Strutture funzionali alla diffusione della fauna selvatica (nidi artificiali, tunnel attraversamento, barriere, ripristino muretti per riparo fauna)



3° Corso regionale di formazione sul paesaggio



Fondo europeo agricolo per lo sviluppo rurale: l'Europa investe nelle zone rurali

Cos' è il paesaggio agrario?

*“..quella forma che l'uomo,
nel corso ed ai fini delle sue attività produttive agricole,
coscientemente e sistematicamente
imprime al paesaggio naturale”*

(Emilio Sereni, 1961)



3° Corso regionale di formazione sul paesaggio

Gli elementi del paesaggio agrario nella Condizionalità (BCAA 7)

siepi



filari



alberi isolati



terrazzamenti



stagni



alberi monumentali



3° Corso regionale di formazione sul paesaggio

Altri elementi del paesaggio agrario nel Greening (EFA*)

margini dei campi



fossati



boschetti



* oltre agli elementi del BAA7

3° Corso regionale di formazione sul paesaggio

Gli elementi del paesaggio agrario nel Programma di Sviluppo Rurale (PSR)

fasce tampone



siepi



filari



boschetti



prati



pascoli



3° Corso regionale di formazione sul paesaggio

Gli elementi del paesaggio agrario con valore storico-testimoniale



3° Corso regionale di formazione sul paesaggio

Prime ricognizioni del MiPAAF dei paesaggi rurali tradizionali e con interesse storico

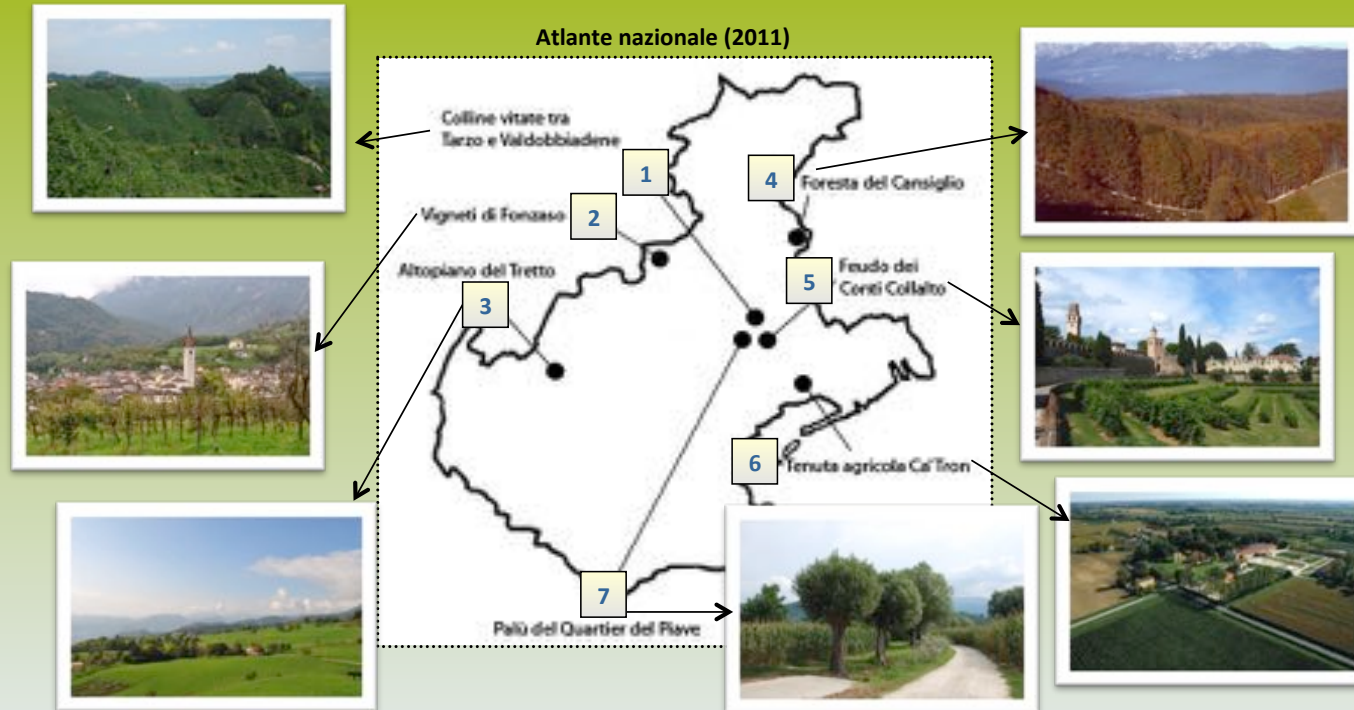

3° Corso regionale di formazione sul paesaggio

I primi due paesaggi veneti iscritti al Registro nazionale (2016)

Le colline di Conegliano Valdobbiadene: il paesaggio del Prosecco superiore



Le colline vitate del Soave



3° Corso regionale di formazione sul paesaggio

Come conservare un paesaggio agrario storico?

Es.: i «Palù del Quartier del Piave» Sernaglia della Battaglia, Moriago della B., Farra di Soligo, Vidor (TV)

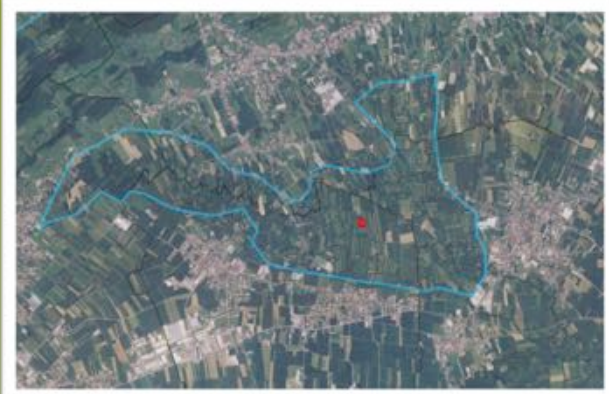

- ✓ legati all'impiego di pratiche e tecniche caratterizzate da un ridotto impiego di energie sussidiarie esterne, sia in termini di meccanizzazione, irrigazione, concimazioni e agrofarmaci;
- ✓ presenza di ordinamenti colturali caratterizzati da lunga persistenza storica e forti legami con i sistemi sociali ed economici locali che gli hanno prodotti;
- ✓ straordinario deposito di agrobiodiversità, specie antiche in via d'estinzione, saperi e pratiche agricole tradizionali;
- ✓ impegno volontario di agricoltori anziani, con conseguente rischio di scomparsa con l'attuale passaggio generazionale;
- ✓ significativo valore culturale in quanto "documento";
- ✓ importante valore economico potenziale legato alla possibile valorizzazione turistica.

3° Corso regionale di formazione sul paesaggio

Sottomisura 16.5: Sostegno per azioni congiunte per la mitigazione del cambiamento climatico e l'adattamento ad esso e sostegno per approcci comuni ai progetti e alle pratiche ambientali in corso

Linea d'intervento 16.5.1 «Progetti collettivi a carattere ambientale funzionali alle priorità dello sviluppo rurale»

Es.: per i «Palù del Quartier del Piave»

Linee d'intervento	Finalità
10.1.3	Mantenimento di siepi e filari ai bordi dei campi
10.1.4	Mantenimento dei prati umidi
10.1.6	Trasformazione dei seminativi in prato
4.4.2	Nuovo impianto di siepi e filari

altre linee d'intervento

8.2.1	Diradamento delle aree boscate per ridare spazio ai prati (seminativi arborati)
16.4.1	Creazione di filiere corte (miele, fieno)

scala paesaggistica
(territoriale)

3° Corso regionale di formazione sul paesaggio

Misura 7 - Intervento 7.6.1: Recupero e riqualificazione del patrimonio architettonico dei villaggi e del paesaggio rurale



3° Corso regionale di formazione sul paesaggio

Come valorizzare i contesti figurativi dei beni culturali?

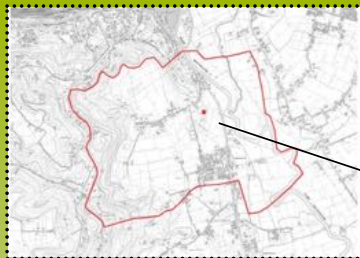

Es.: Villa Almerico Capra
(Vicenza - Andrea Palladio, 1566-1580)



«**FILA PER LE FOTO DAVANTI ALLA VILLA IMMERSA NEI FIORI**»
 Piace il monumento palladiano immerso nella colza. Sono decine le auto che ogni giorno si fermano per lo scatto ricordo e si moltiplicano i post nei social.
 (da *VicenzaToday* - 8 aprile 2014)



«**VICENZA, NIENTE COLZA PER LA ROTONDA, C'È IL GRANO BIO DEL PALLADIO**»
 La scorsa estate il fiore giallo aveva scatenato vicentini e turisti, tutti in fila per fare uno scatto con la villa palladiana immersa nella colza. Questa volta è stato coltivato lo stesso grano dei tempi del Palladio.
 (da *VicenzaToday* - 15 luglio 2015)

3° Corso regionale di formazione sul paesaggio

Linea d'intervento 10.1.2 «Ottimizzazione ambientale delle tecniche agronomiche e irrigue» - Impegni paesaggistici

rotazioni di colture non ordinarie



3° Corso regionale di formazione sul paesaggio

PSR 2014-2020 - Ipotesi di pianificazione finanziaria dei bandi regionali (al 30/03/16)

tipo intervento	piano finanziario	trascinamenti 2007-2013 (previsione)	DGR n. 573/2014, 644/2014, 440/2015	DGR n. 1214/2015, 1937/2015	risorse programmabili
4.4.1	4.406.307,98	-	-	-	4.406.307,98
4.4.2	16.465.677,18	-	-	-	16.465.677,18
4.4.3	927.643,78	-	-	-	927.643,78
M10	167.439.703,15	29.000.000,00	178.488.701,35	-	-40.048.998,20
M11	21.799.628,94	1.000.000,00	36.572.550,45	-	-15.772.921,51
16.5.1	4.046.846,01	-	-	-	4.046.846,01
7.6.1	1.159.554,73	-	-	-	1.159.554,73
M19	71.428.571,43	750.000,00	-	71.428.571,43	-

3° Corso regionale di formazione sul paesaggio

Intervento	Focus area	trimestri						
		2014	2015 *	2016 **	2017	2018	2019	2020
1.1.1	varie		4°	4°	4°	4°	4°	4°
1.2.1	varie			4°		4°		
3.1.1	3 A		4°		4°			
3.2.1	3 A		4°		4°		4°	
4.1.1	2 A	2°	4°	4°	4°	4°	4°	4°
4.1.1	2 B	2°	4°	4°	4°	4°	4°	4°
4.1.1	5 A				4°		4°	
4.2.1	3 A	2°	4°			4°		
4.3.1	P 4			2°		2°		2°
4.4.1	P 4			4°				
4.4.2	P 4			4°				
4.4.3	P 4			4°				
5.2.1	3 B		4°	2°				
6.1.1	2 B		4°	4°	4°	4°	4°	4°
6.4.1	2 A		4°		4°		4°	4°
6.4.1	2 B		4°	4°	4°	4°	4°	4°
6.4.1	5 C			2°		4°		
6.4.2	6 A			4°		4°		4°
7.5.1	6 B				4°			
7.6.1	6 B				4°			
8.2.1	5 E				2°			
8.4.1	P 4				2°		2°	
8.5.1	5 E			4°		2°		2°
8.6.1	2A			2°			2°	
8.6.1	5 C			2°				
M10	P 4		2°	2°				
M11	P 4		2°					
13.1.1	P 4		2°	2°	2°	2°	2°	2°
16.1.1	Varie			2°		2°		
16.2.1	varie			2°		2°		
16.4.1	3 A			4°		4°		
16.5.1	P 4, 5 A, 5 D, 5 D			4°				
16.6.1	5 C				4°	4°		
16.9.1	6 A				4°			
M19	6 B		4°					

* Bandi promulgati con DGR n. 573/2014 e 644/2014;
** Bandi promulgati con DGR n. 440/2015 e 1937/2015.

3° Corso regionale di formazione sul paesaggio



REGIONE DEL VENETO

Grazie per l'attenzione

Regione del Veneto
Dipartimento per l'Agricoltura
e lo Sviluppo Rurale
Sezione Agroambiente

Dott. Riccardo De Gobbi

Per info:
agroambiente@regione.veneto.it
041/279.5439



Corso regionale di formazione sul paesaggio