

Pal. W. I. Plath. Opern Haus. Prinzessinnen Palais. Kronpr. Palais. Kommandant. U

**Il “Tesoro di Priamo”
ritrovato da Heinrich
Schliemann nel 1871-73**



Kaiser Wilhelm I

(1797-1888)

regna dal 1861;

dal 1871 è il primo Deutsche

Kaiser

SOTTO: in conversazione con

Bismarck



**Kaiser Wilhelm II
(1859-41)
regna 1888-1918**





The Athenian Empire at its height (about 450 B.C.)

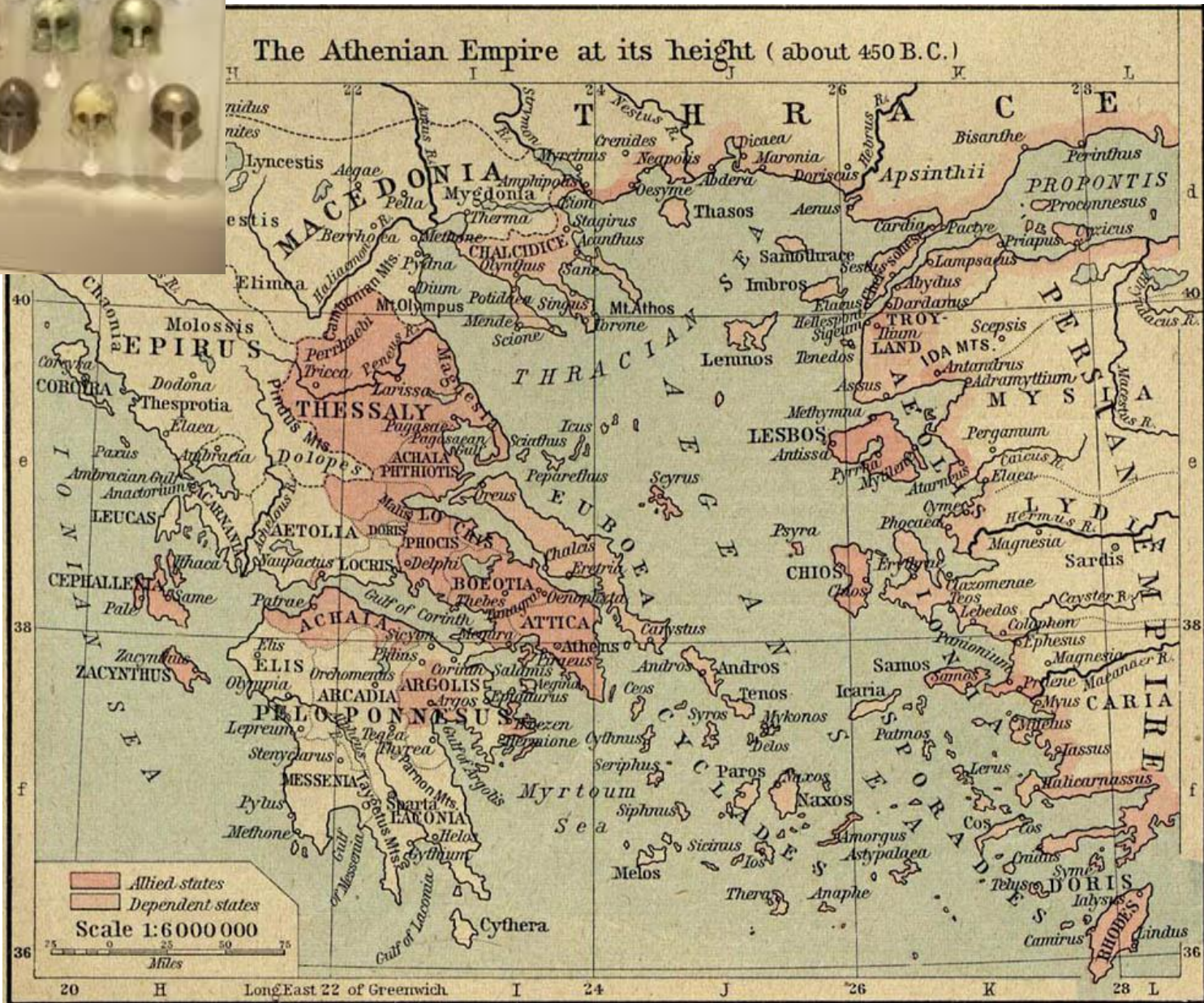

Agli inizi degli anni Settanta, l'ingegnere Carl Human, che lavorava alla rete ferroviaria turca, si imbatte nei resti del mitico altare di Pergamo

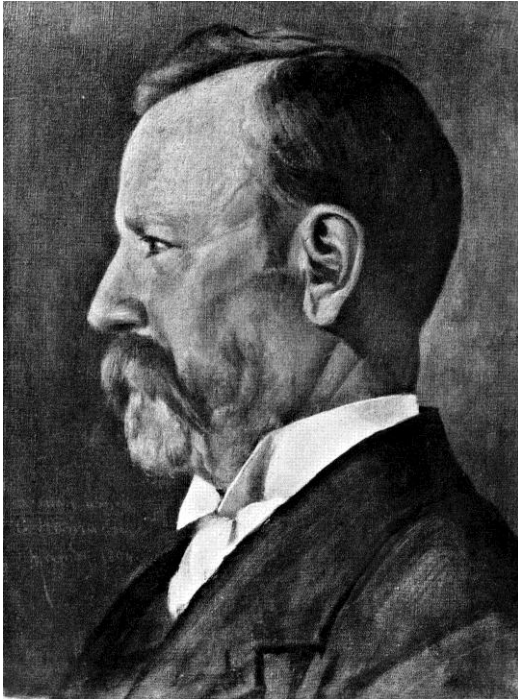

Fregio dell'Altare di Pergamo, 166-156 a.C.

Scavi intrapresi da Carl Humann e Alexander Conze dal 1875; prima esposizione nella Rotonda dell'Altes Museum nel 1880



Prima sistemazione di brani del fregio dell'altare di Pergamo nella Rotonda dell'Altes Museum (anni Ottanta e Novanta del XIX secolo)





**Il cosiddetto *Interimsbau* (m 50 x 50 circa) del
Pergamonmuseum, 1897-99
arch. Fritz Wolff**

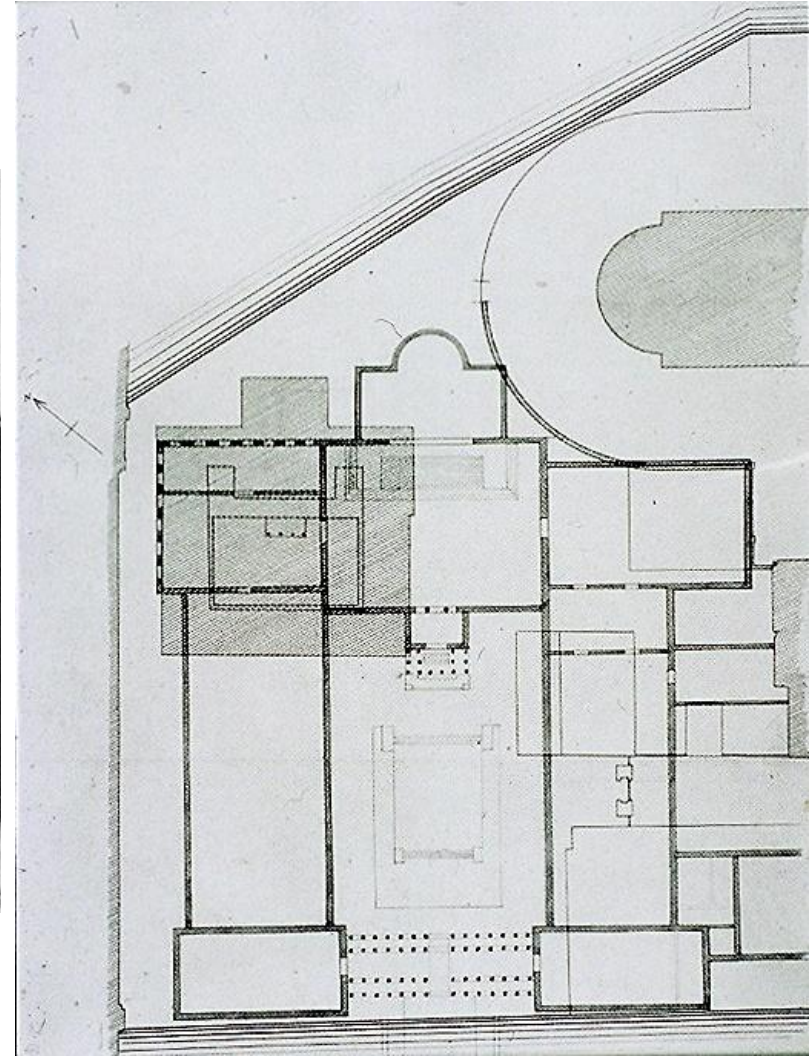

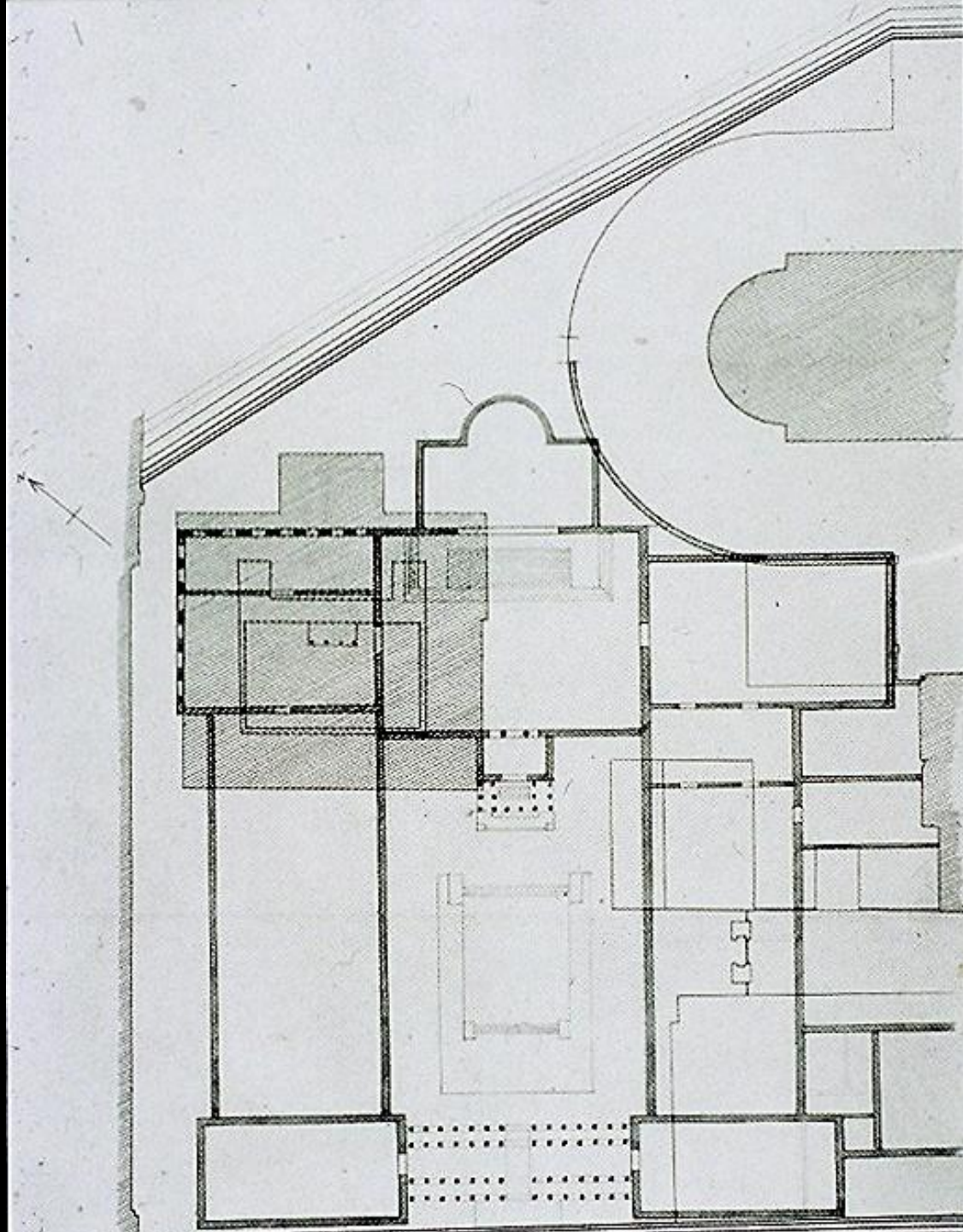
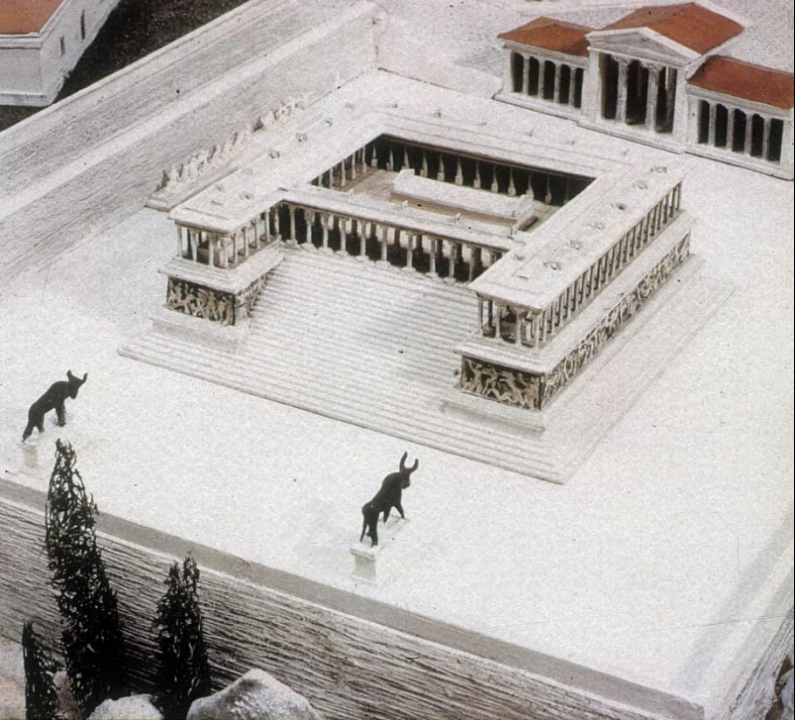



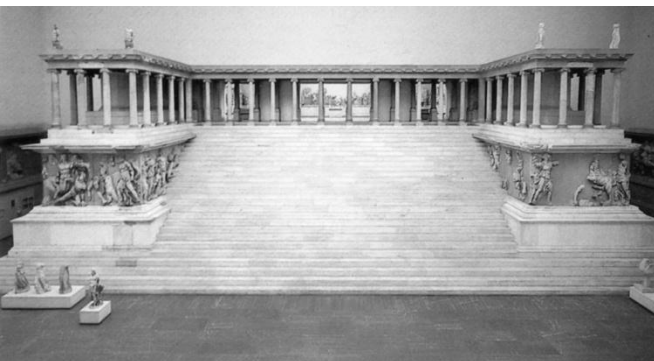

**Pergamonmuseum,
1907/9-1930**

**arch. Alfred Messel e
Ludwig Hoffmann**

**Pianta a tre ali per
ospitare tre collezioni**

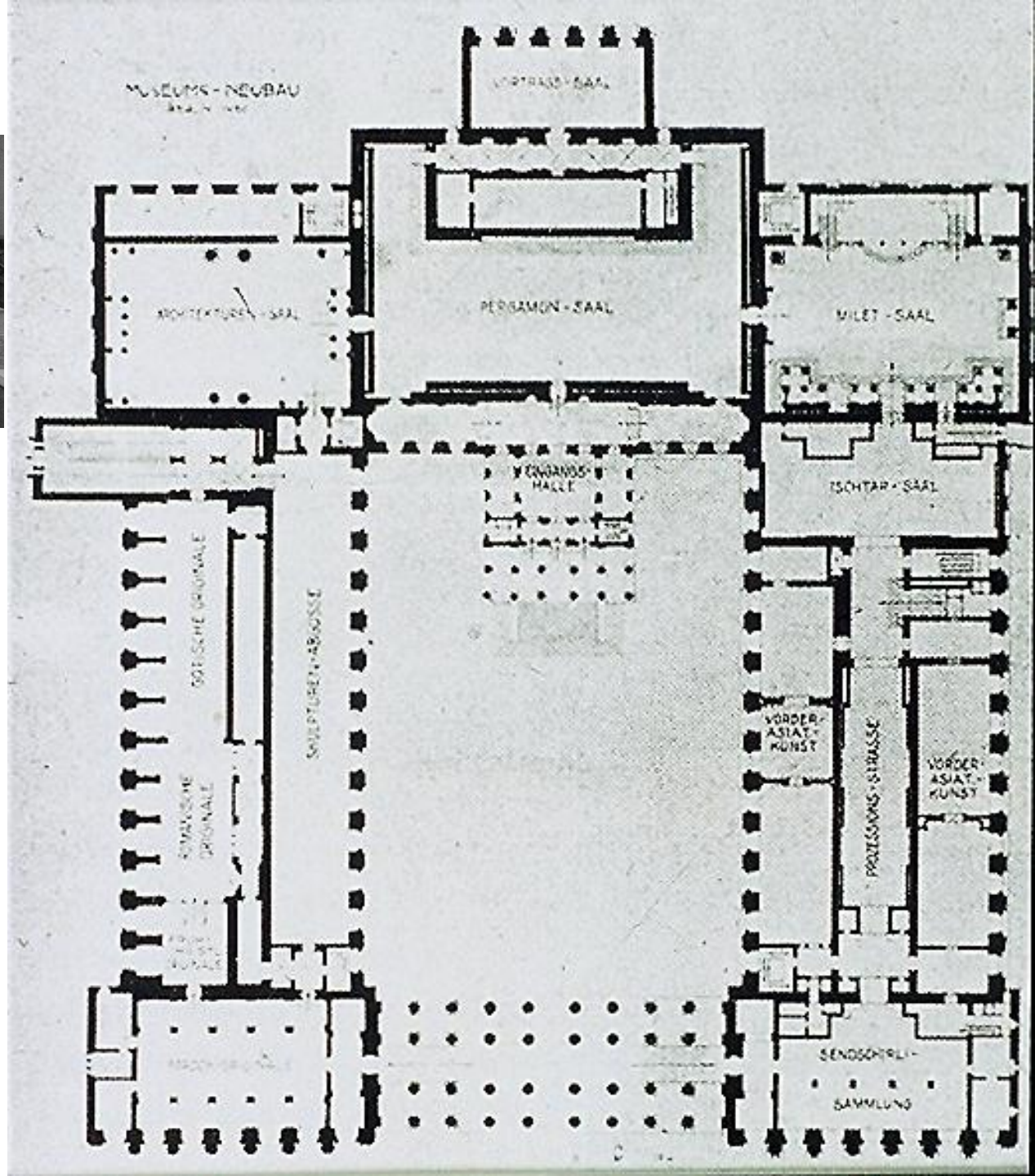

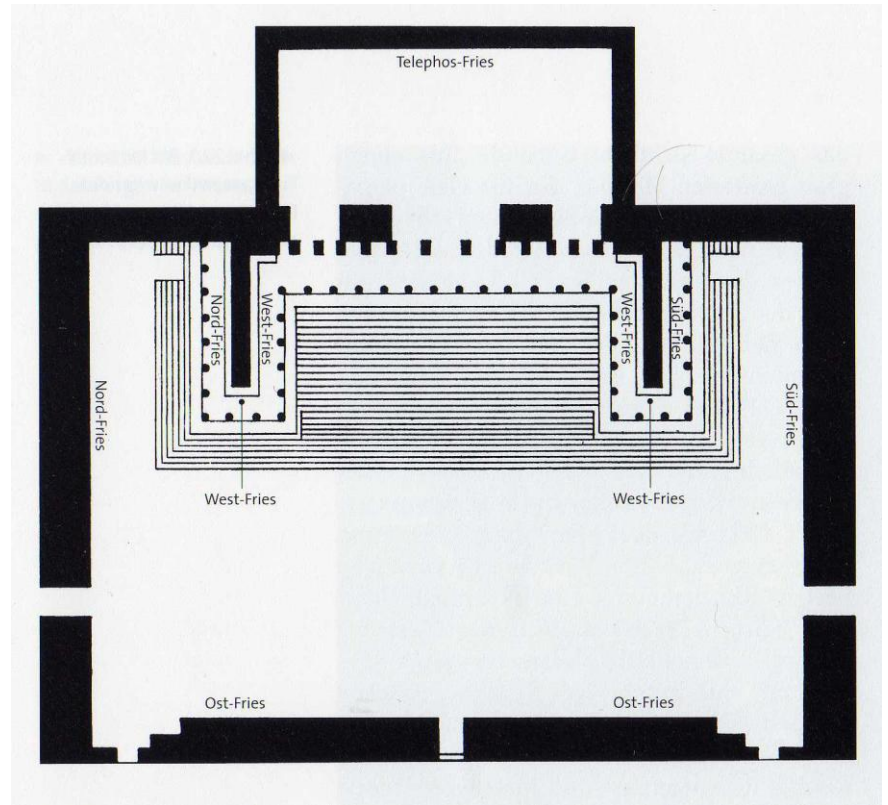
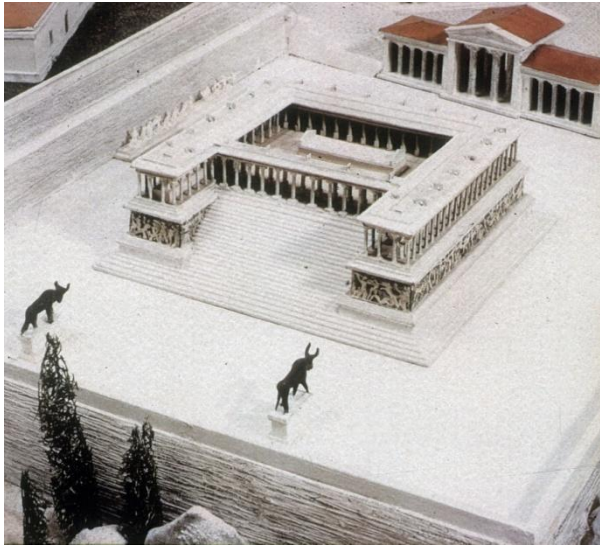

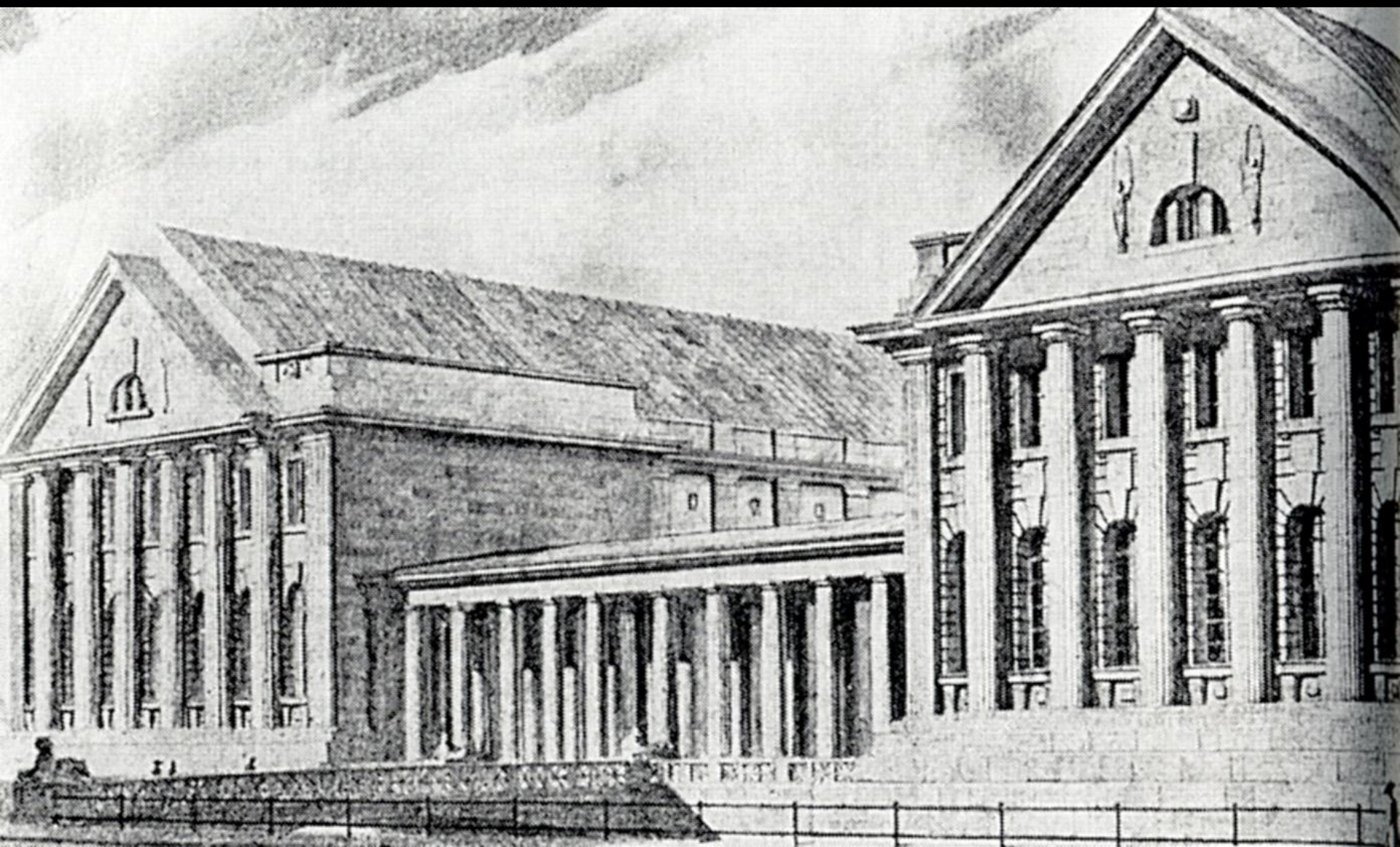

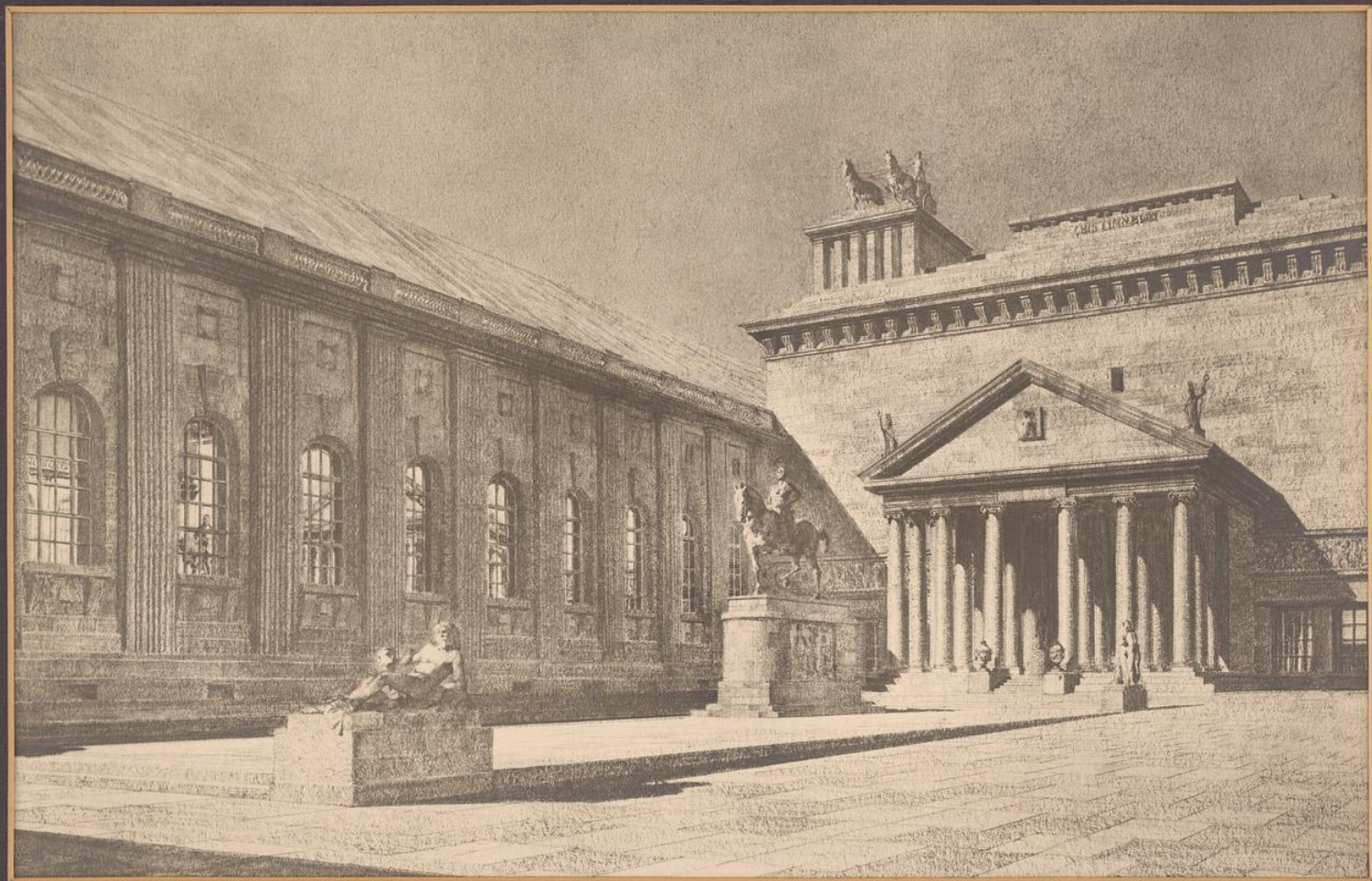

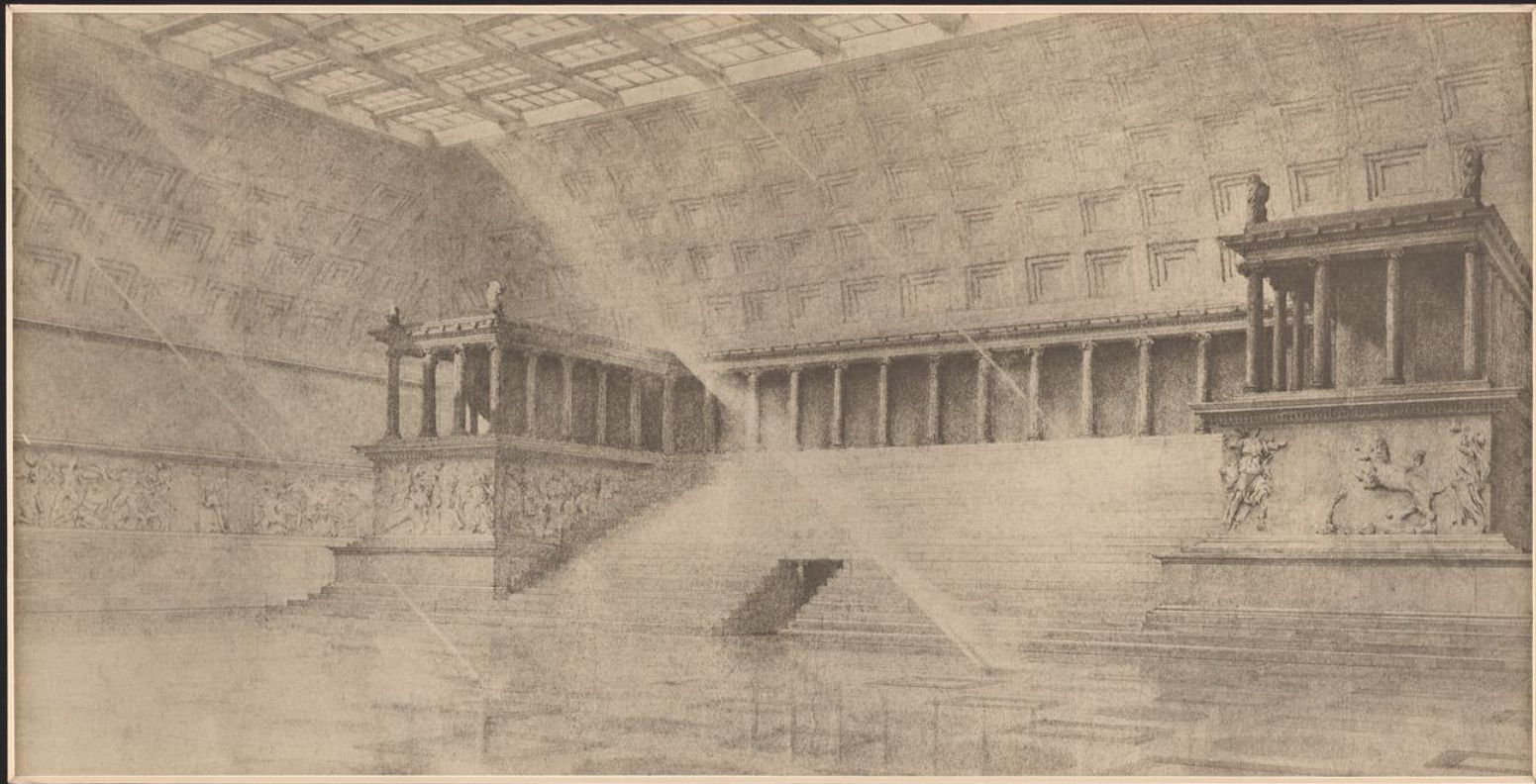

**Alfred Messel,
Schizzo col progetto per
la «Gotische Halle» del
Deutsches Museum , 1907**

**Negli stessi anni, al
Märkisches Museum
di Ludwig Hoffmann
(1899-1908) si realizzava
un analogo e concreto
esempio di allestimento
sulla scia dello Storicismo
dell'epoca guglielmina**





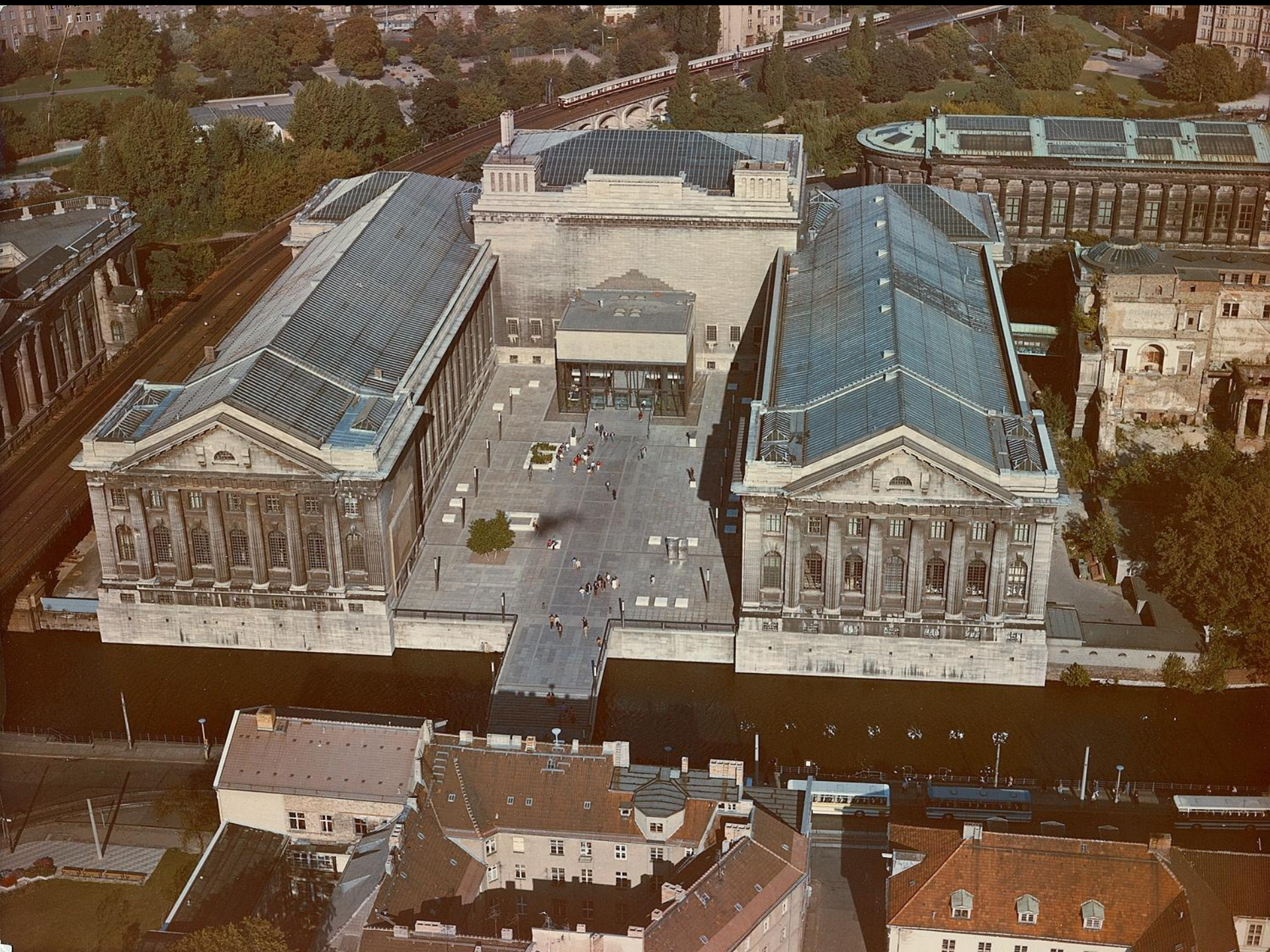



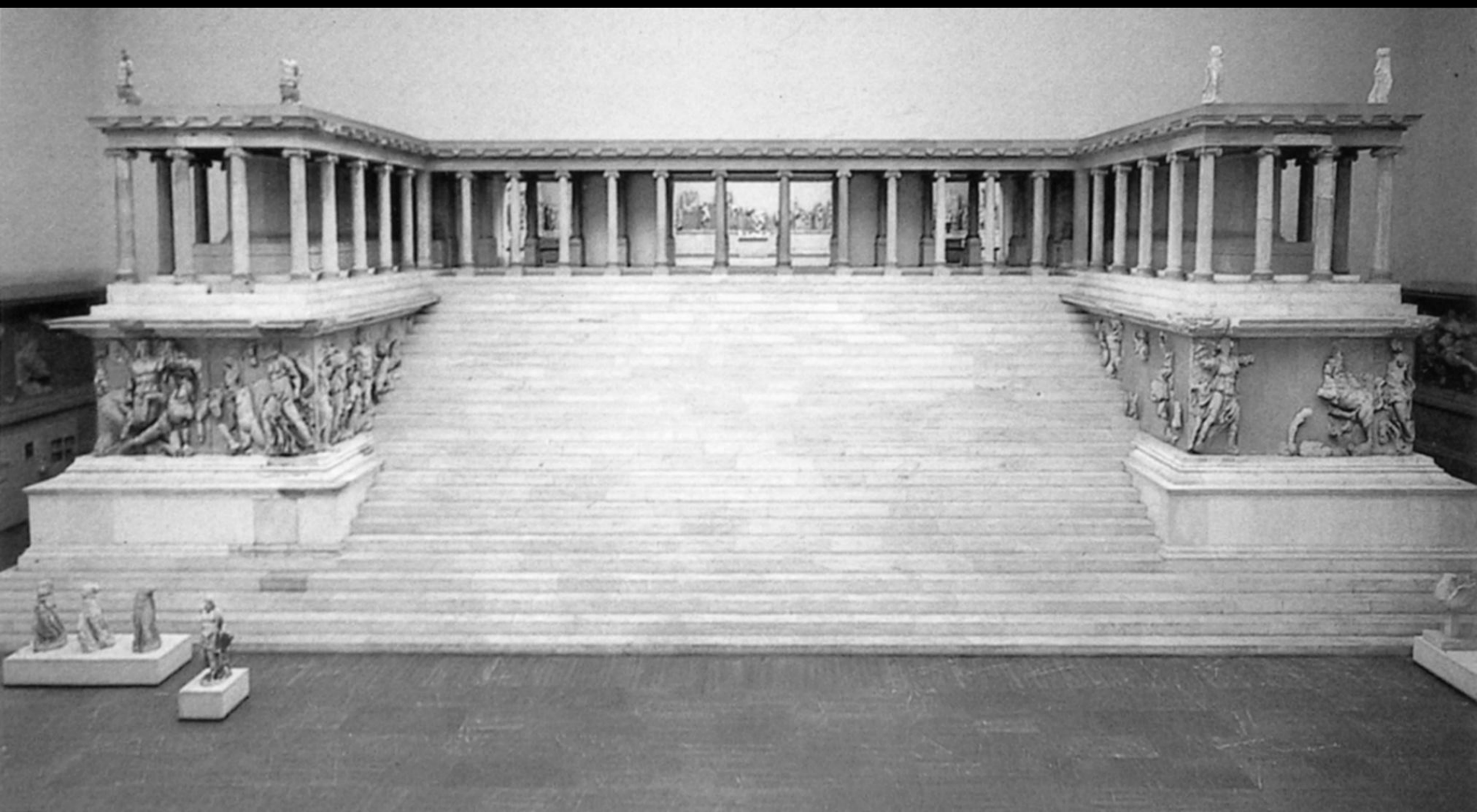

**La Porta di Ishtar
604-562 a.C.**

**Gli scavi furono condotti
dall'archeologo di Robert
Koldewey 1897-1917**



La strada processionale di Babilonia



La cinta muraria del palazzo di Mschatta VIII secolo (Giordania)

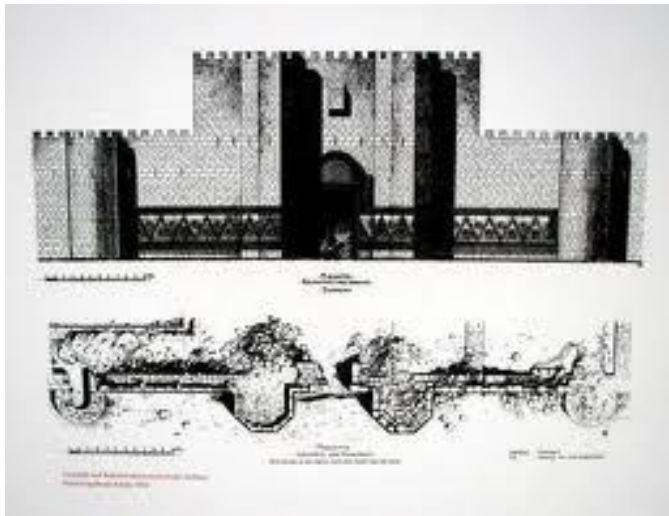









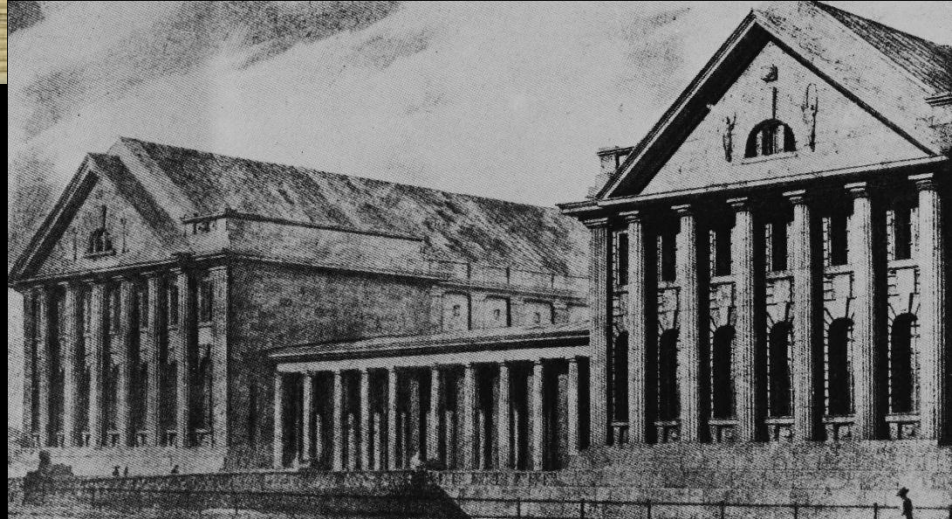

Progetto di Oswald Matthias Ungers, 2000

